Al via la raccolta di firme per cambiare la Bossi Fini, *la legge che attualmente regola l'immigrazione in Italia* . Campagna promossa da Radicali Italiani, Casa della carità, ACLI, ARCI, ASGI, Centro Astalli, CNCA, A Buon Diritto, CILD.



Ha preso il via la raccolta firme sulla proposta di legge di iniziativa popolare della campagna " ***Ero straniero - L'umanità che fa bene*** ", per cambiare le politiche sull'immigrazione in Italia, superando la Bossi-Fini.

L'iniziativa punta a un nuovo modello di integrazione e inclusione dei migranti, come attori importanti nel tessuto sociale ed economico del nostro Paese

La campagna è promossa da **Radicali Italiani** con *Emma Bonino*, Fondazione Casa della carità
“
Angelo Abriani
”,
ACLI
,
ARCI
,
ASGI
,
Centro Astalli
,
CNCA
,
A Buon Diritto
,
CILD
, con il sostegno di numerose organizzazioni impegnate sul fronte dell’immigrazione, tra cui
Caritas Italiana
,
Fondazione Migrantes
e
Sant'Egidio
, e il supporto di un'ampia rete che conta già 100 sindaci.

Canali diversificati di ingresso. La proposta di legge di iniziativa popolare prevede, in sintesi, l'introduzione di canali diversificati di ingresso per lavoro, forme di regolarizzazione su base individuale degli stranieri già radicati nel territorio, misure per l'inclusione sociale e

lavorativa di richiedenti asilo e rifugiati, l'effettiva partecipazione alla vita democratica col voto amministrativo e l'abolizione del reato di clandestinità. S
ono 50 mila le firme di cittadini italiani da raccogliere in sei mesi per sottoporre la legge all'attenzione del Parlamento

.



La proposta di legge tocca vari temi, come quello dell'introduzione del **permesso di soggiorno temporaneo**
(
12 mesi
) per la ricerca di occupazione e attività d'intermediazione tra datori di lavoro italiani e lavoratori stranieri non comunitari, per facilitare i colloqui di lavoro, e
la reintroduzione del "
sistema dello sponsor
"
(
originariamente previsto dalla legge Turco-Napolitano
), da parte di singoli privati per l'inserimento nel mercato del lavoro del cittadino straniero.

Viene inoltre introdotto il principio della regolarizzazione su base individuale degli stranieri "radicati" per regolamentare le attività lavorative, a cui si lega la necessità di nuovi standard di riconoscimento delle qualifiche professionali. Si richiede dunque l'introduzione di misure per l'inclusione attraverso il lavoro dei richiedenti asilo con l'ampliamento del sistema **Sprar**
(
Sistema protezione richiedenti asilo e rifugiati
) e puntando su un'accoglienza diffusa capillarmente nel territorio.

Si introduce il principio della sicurezza e della salute dello straniero, come il godimento dei diritti previdenziali e di sicurezza sociale maturati, l'uguaglianza nelle prestazioni

di sicurezza sociale e le garanzie per un reale diritto alla salute dei cittadini stranieri. Inoltre, *per i titolari del permesso di soggiorno di lungo periodo*
,
viene anche avanzata la proposta di un'effettiva partecipazione alla vita democratica
.

Infine, si richiede l'
abolizione del reato di clandestinità
con l'abrogazione dell'
articolo 10 bis del decreto legislativo 26 luglio 1998 n. 286
, per dare maggiore accento all'obiettivo principale di questa campagna, ovvero l'
integrazione
.

Proposta di legge di iniziativa popolare "**Ero Straniero - L'umanità che fa bene**"
Tutto in questo opuscolo a cura di **Foundation for Africa** **Download Opuscolo**

La Bossi-Fini (la legge attualmente in vigore)	La proposta di legge (i punti che si intendono modificare)
I Permessi	
I motivi del soggiorno	Gli stranieri che vogliono soggiornare in Italia per più di tre mesi devono richiedere il permesso di soggiorno
La ricerca di un posto	**S'introduce il permesso di soggiorno temporaneo** (*12 mesi*) da rilasciare allo straniero che dimostri di avere frequentato un corso di formazione civica e linguistica
Il Lavoro	
L'ingresso se c'è controllo	Può entrare in Italia soltanto chi è già in possesso di un contratto di lavoro che abbia una durata superiore a un anno
Ritorna lo Sponsor	**Si reintroduce il sistema dello sponsor**, previsto dalla legge Turco-Napolitano, anche da parte di singoli cittadini
Gli Irregolari	
L'Espulsione	In caso di mancato rilascio o rinnovo del permesso di soggiorno per lavoro, scaduto da oltre sei mesi, o revocato, lo straniero è espulso
Chi può restare	Si prevede la regolarizzazione per lo straniero che abbia una *comprovata integrazione sociale* e che non abbia subito condanne
L'Integrazione	
Le Restrizioni	Il Testo Unico del 1998 *introduce* nel sistema delle quote annuali come momento di programmazione dei flussi
Dall'asilo all'inserimento	**Si prevede la possibilità di trasformare il permesso di soggiorno** "*per richiesta di lavoro*" in permesso di soggiorno per lavoro subordinato
L'Accoglienza	
Il ricongiungimento delle famiglie	Riduce ai minimi termini l'*ingresso* tramite "quote" di permessi rilasciati per motivi di lavoro
Il legame con il Territorio	**Si prevede di garantire il ricongiungimento familiare e di diffondere il sistema di accoglienza diffusa**
Le Tutele	

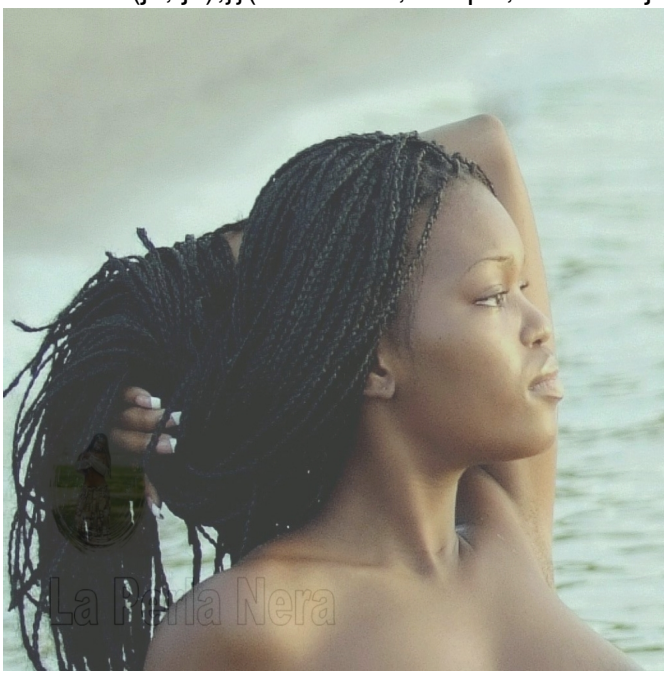
Le impronte digitali Confermato il reato di clandestinità, Tutto Abrogato il Reato di Clandestinità **Si punta a cancellare il reato di clandestinità** *abrogando l'articolo 10-bis del*

Aggiornamenti, iniziative, tavoli raccolta firme e tutte le informazioni in questa **pagina facebook dedicata all'iniziativa**



Condividi la nostra Campagna Informativa			
"No alla Bossi-Fini"			
-	clicca qui		-

Tweet riguardo #EroStraniero !function(d,s,id){var js,fjs=d.getElementsByTagName(s)[0],p=/^http:/.test(d.location)?'http':'https';if(!d.getElementById(id)){js=d.createElement(s);js.id=id;js.src=p+"://platform.twitter.com/widgets.js";fjs.parentNode.insertBefore(js,fjs);}}(document,"script","twitter-wjs");



Articolo di

Maris Davis


Foundation for Africa
MarisDavis.com