"***Prima di lui non c'era niente***" .. **Il 16 agosto 1977**, all'annuncio di "*Elvis left the building*", moriva nella sua
Graceland
,
Elvis Aaron Presley
,
42 anni
.

Elvis Presley mentre firma autografi

Quarant'anni dopo, dagli esordi alla *Sun Records* agli anni della decadenza, ecco cos'ha lasciato il mito .
Meglio non andarli a vedere quei filmati degli ultimi anni. Il re è gonfio, imbolsito, ottenebrato dalle medicine, uno spettacolo impietoso che rischia di cancellare la gloria, lo splendore di quel bacino che roteando selvaggiamente a metà degli anni cinquanta aveva annunciato prima all'America, e poi al mondo, che stava arrivando una rivoluzione.

Elvis Presley, marca

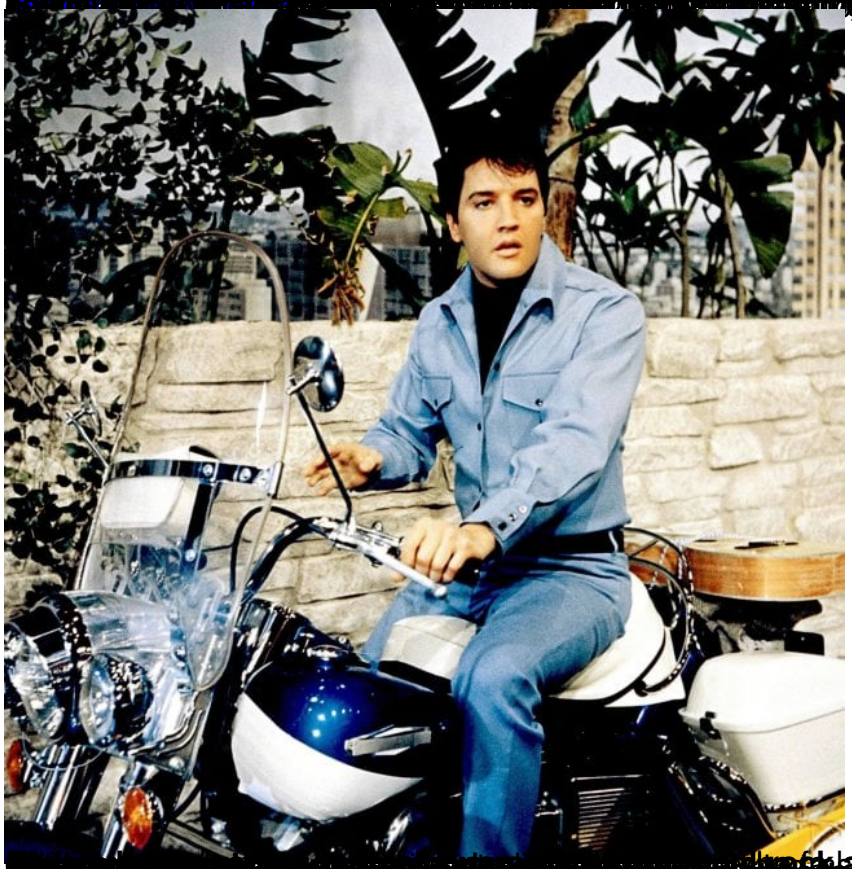

Tom Parker

ELVIS

[illegible]

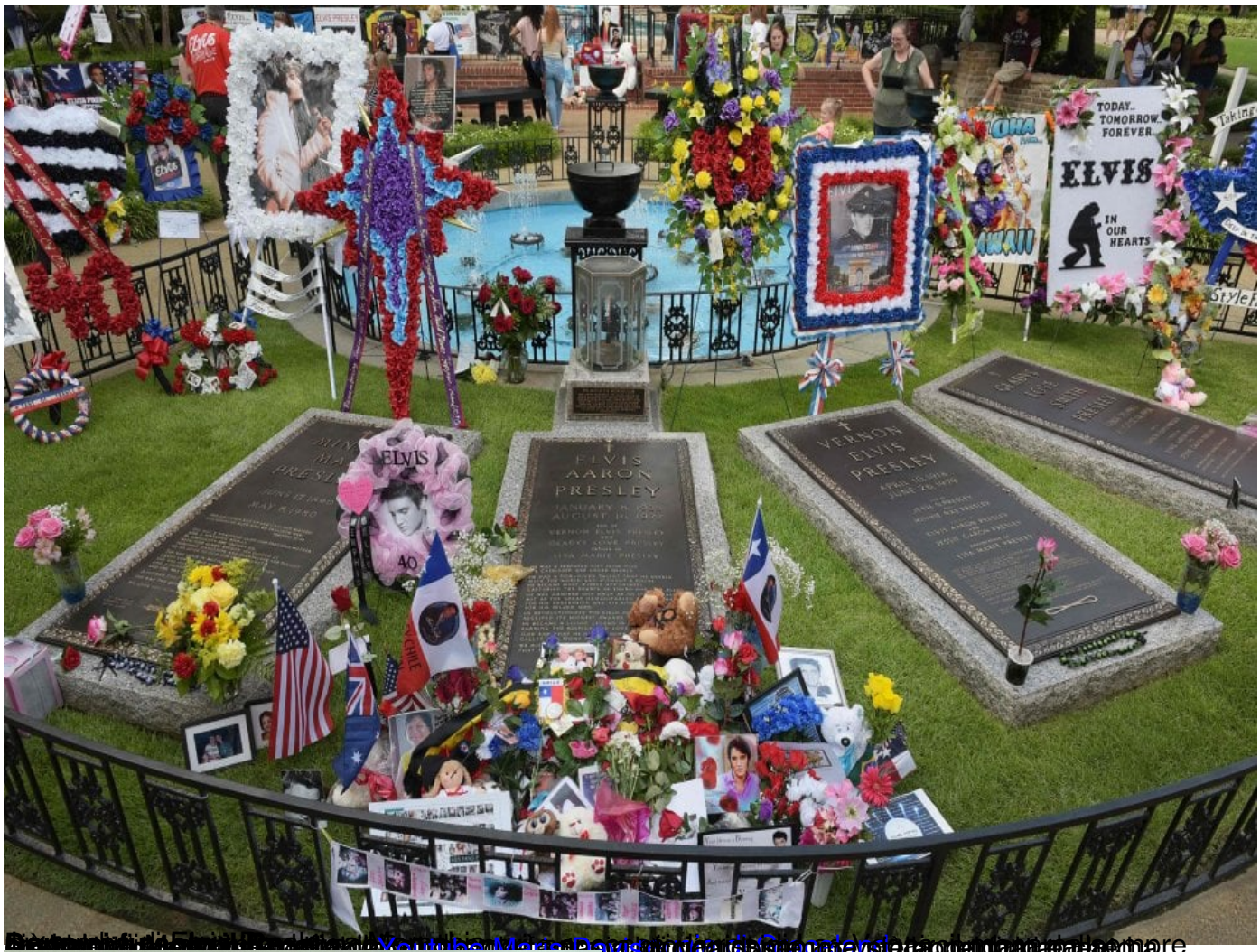

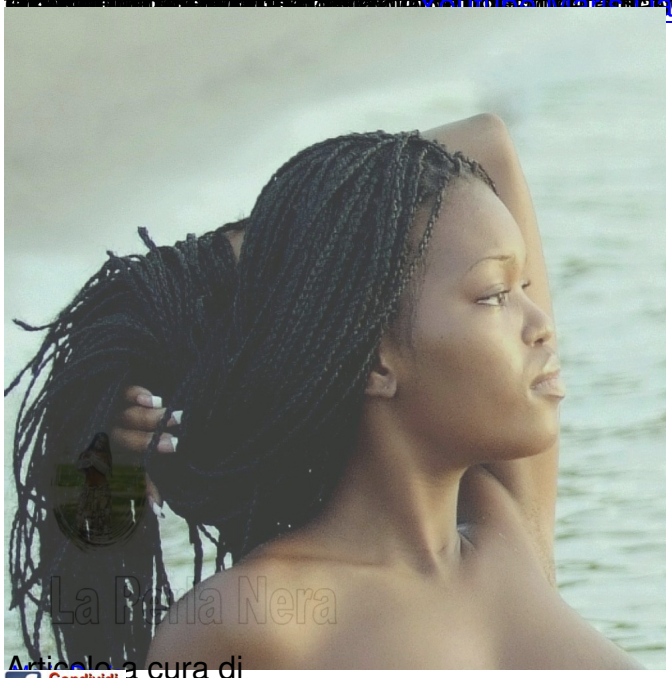

Articolo a cura di

Foundation for Africa
MarisDavis.com